

MONTHLY MEMBERSHIP PROGRESS REPORT

LOCAL BRAZIL

District LD 5

Results as of: 10/31/2020

| Clubes | | | | Sócios | | | |
|---------------------------|----------------------|--------------|----------------|---------------------------|---|-------------------------------|---|
| RESULTADOS PARA 2020-2021 | | | | RESULTADOS PARA 2020-2021 | | | |
| TRIMESTRE | META DE NOVOS CLUBES | NOVOS CLUBES | CLUBES BAIXADO | TRIMESTRE | META DE CRESCIMENTO LÍQUIDO DE ASSOCIADOS | CRESCIMENTO REAL DE ASSOCIADO | BAIXA REAL DE ASSOCIADOS (incluindo transferências) |
| JUL/AGO/SET | 0 | 0 | 0 | JUL/AGO/SET | 34 | 19 | 48 |
| OUT/NOV/DEZ | 0 | 0 | 0 | OUT/NOV/DEZ | 34 | 5 | 20 |
| JAN/FEV/MAR | 0 | 0 | 0 | JAN/FEV/MAR | 34 | 0 | 0 |
| ABR/MAI/JUN | 1 | 0 | 0 | ABR/MAI/JUN | 34 | 0 | 0 |

CUMULATIVO DO NÚMERO REAL E METAS DE NOVOS CLUBES

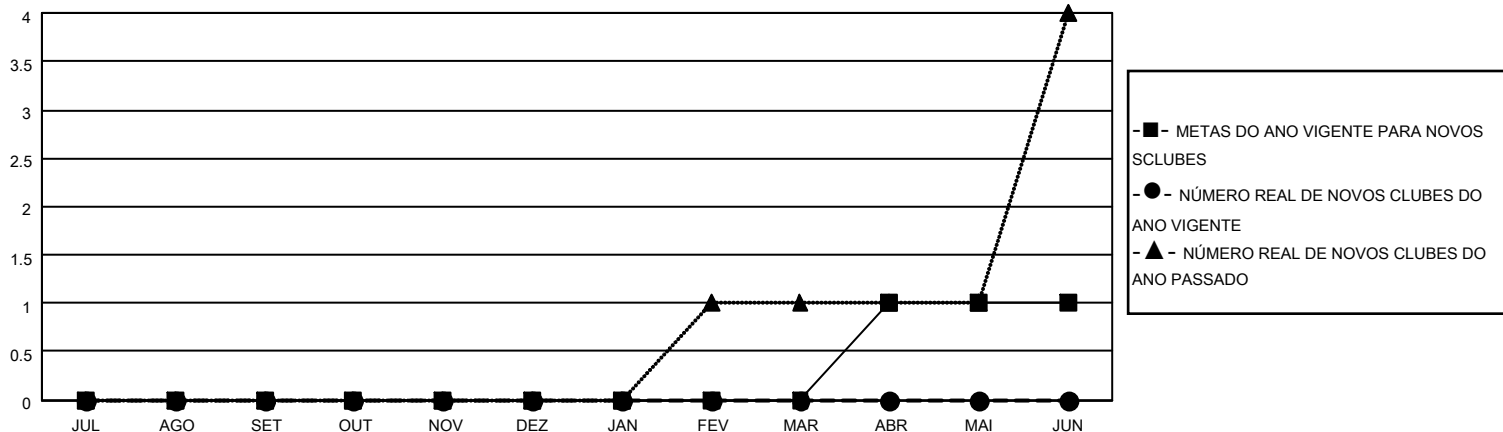

CUMULATIVO DO NÚMERO REAL E METAS DE SÓCIOS

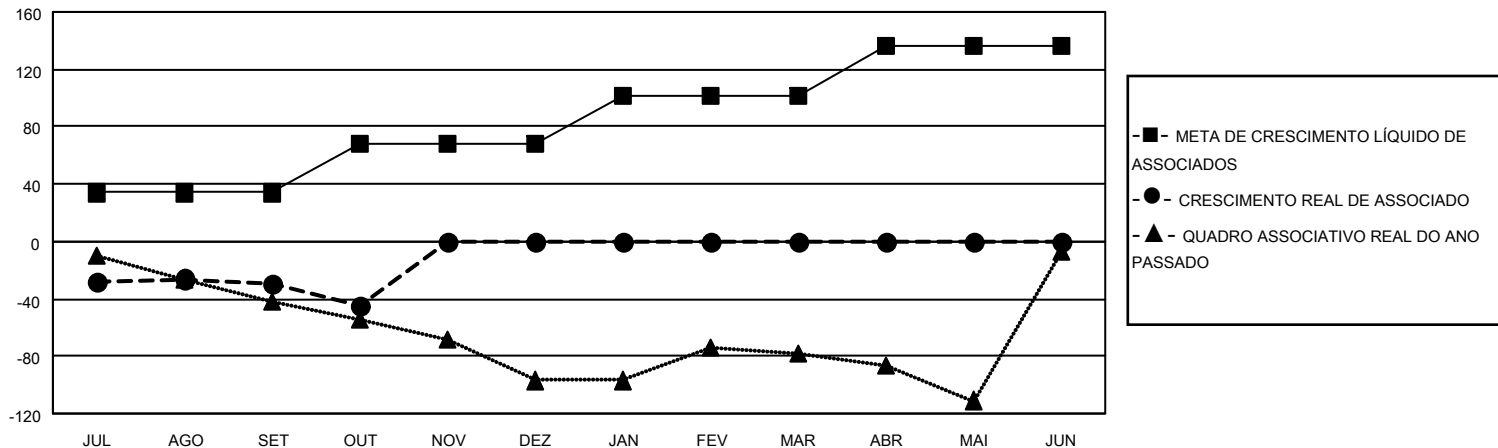

CLUBES BAIXADOS: 0

12 CLUBS OF 54 ADICIONADO 1 OU MAIS NOVOS SÓCIOS

DISTRIBUIÇÃO POR SEXO

MASCULINO 695 (51.56%)
FEMININO 653 (48.44%)

SÓCIOS BAIXADOS

| | |
|-------------------|-----------|
| FALECIDO | 6 |
| CLUBES CANCELADOS | 14 |
| OUTRO | 48 |
| TOTAL | 68 |

[CLIQUE AQUI PARA OS DADOS CUMULATIVOS DO QUADRO ASSOCIATIVO](#)

| | |
|---|-----|
| TOTAL DE ASSOCIADOS EM UNIDADES FAMILIARES | 761 |
| ASSOCIADOS FAMILIARES PAGANDO A METADE DAS QUOTAS | 395 |